

**UCHWAŁA NR XXVIII/.../2020  
RADY MIEJSKIEJ W ROGOŹNIE  
z dnia 25 marca 2020 r.**

**w sprawie wyrażenia zgody na nabycie działki gruntu nr 2437 – obręb ROGOŹNO**

Na podstawie art.18 ust.2 pkt 9 lit. a ustawy z dnia 8 marca 1990 r. o samorządzie gminnym (t.j. Dz. U. z 2019 r., poz.506 z późn. zm.) Rada Miejska w Rogoźnie uchwala, co następuje:

**§1.**

Wyraża się zgodę na nabycie działki gruntu nr **2437 o pow.0,0209ha**, objętej księgą wieczystą KW PO1O/00027565/6, położoną w obrębie ewidencyjnym ROGOŹNO, stanowiącą własność prywatną, na mienie Gminy Rogoźno, z przeznaczeniem pod drogę wewnętrzną.

**§2.**

Wykonanie uchwały powierza się Burmistrzowi Rogoźna.

**§3.**

Uchwała wchodzi w życie z dniem podjęcia.

**UZASADNIENIE  
DO UCHWAŁY Nr XXVIII/.../2020  
RADY MIEJSKIEJ W ROGOŹNIE  
z dnia 25 marca 2020 r.**

**w sprawie wyrażenia zgody na nabycie działki gruntu nr 2437 – obręb ROGOŹNO**

Zgodnie z §5 ust.1 Uchwały Nr XXV/235/2016 Rady Miejskiej w Rogoźnie z dnia 27 kwietnia 2016 r. w sprawie zasad gospodarowania nieruchomościami Gminy Rogoźno, Burmistrz Rogoźna może nabywać do gminnego zasobu nieruchomości stanowiące własność osób fizycznych i prawnych oraz przysługujące tym osobom prawo użytkowania wieczystego nieruchomości, uwzględniając wynikające z miejscowych planów zagospodarowania przestrzennego potrzeby rozwoju Gminy oraz obowiązki wykonywania zadań publicznych.

Właściciel działki nr 2437 zwrócił się z wnioskiem o rozważenie możliwości nabycia na mienie gminne ww. działki gruntu, tut. Organ wyraził wolę nabycia ww. działki za symboliczną złotówkę, na co właściciel działki 2437 wyraził zgodę.

Zawiadamiam, że ww. działka gruntu objęta jest decyzją o warunkach zabudowy Burmistrza Rogoźna nr GPiM.6730.158.2019.BR z dnia 06 listopada 2019 r., w której to decyzji działka 2437 przeznaczona została pod teren drogi wewnętrznej.

W związku z realizacją budownictwa pomiędzy ulicami Boguniewską i Międzyleską w Rogoźnie zachodzi możliwość nabycia działki nr 2437 na mienie gminne, z przeznaczeniem jej pod drogę wewnętrzną, w związku z czym podjęcie przez Radę Miejską niniejszej uchwały jest w pełni uzasadnione.

2020 -03- 11



**KIEROWNIK WYDZIAŁU**  
Gospodarki Nieruchomościami,  
Rolnictwa i Ochrony Środowiska  
*mgr Roman Piątkowski*

**Z up. BURMISTRZA**  
  
**mgr Marek Jagoda**  
**SEKRETARZ GMINY**

Biuro Geodezyjne - Kartograficzne  
 mgr inż. Piotr Mięczyński  
 64-200 Śmiechowo, ul. Spokojna 3  
 tel. 501 463 935 e-mail: geoptur@wp.pl

V P N D P K D P K V      ZE D I      D I      IL      W

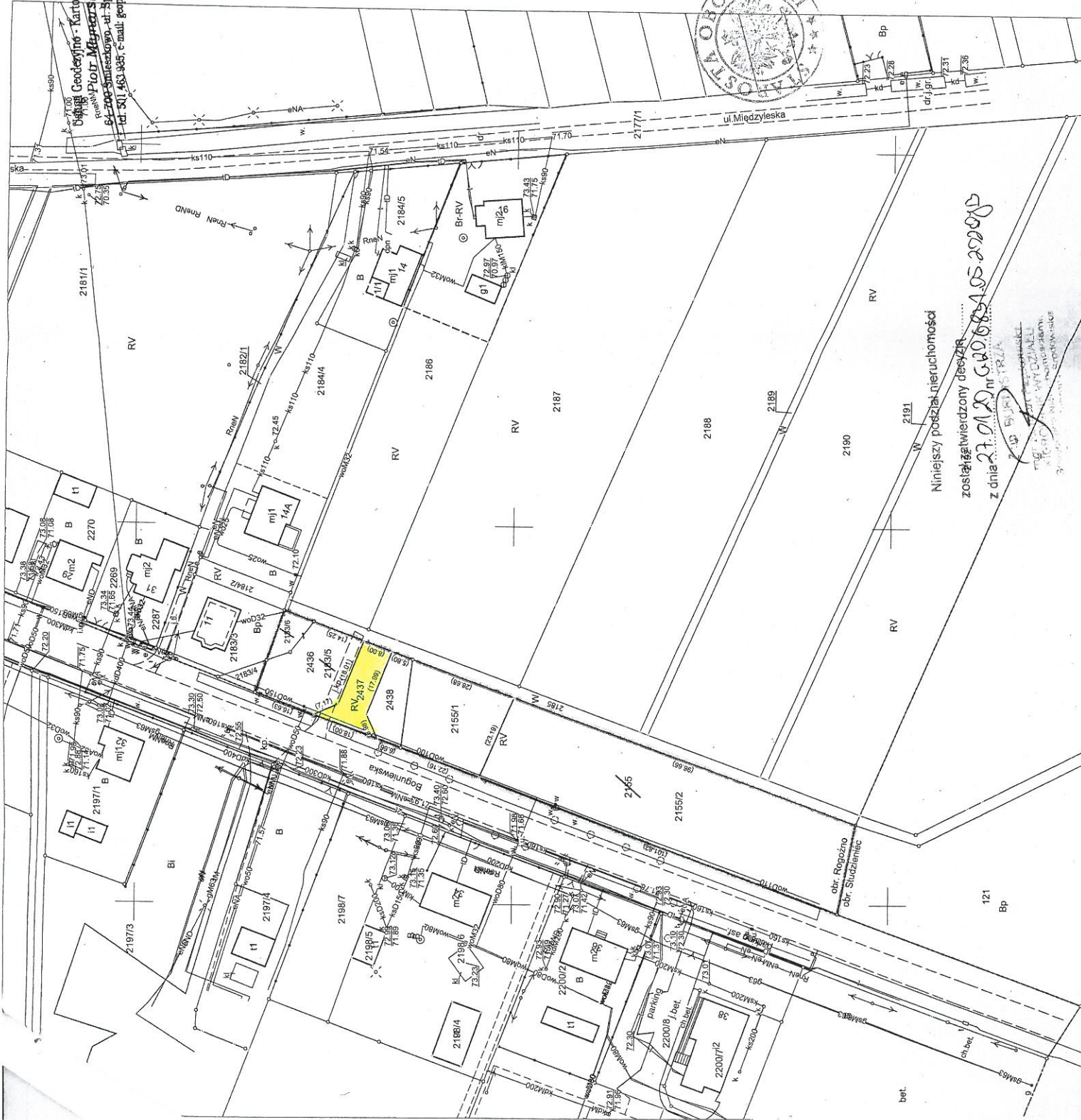

Niniejszy posział nieruchomości  
 został zatwierdzony decyzją nr 040/854/05 z dnia 27.01.2005 r.

obr. Rogozno  
 obr. Studzienie

121 Bp

Mapa zasad

Skala 1:1000

Województwo: wielkopolskie

Powiat: obornicki

Jednostka ewidencyjna: Miasto ROGOŹ

Obręb ewidencyjny: ROGOŹNO

Arkusz: 11

Działka: 2155,2186,2183/5,2183/6

SPRZĄTARSTWO POWIATOWE W OBORNICACH  
Wydział Geodezji i Inżynierii  
Referat Powiatowy, Czerwiec, Dokumentacji  
Geodezyjnej i Kartograficznej  
64-600 Oborniki, ul. 11 Listopada, 2a  
tel. 61 29 78 100, fax 61 28 73 101

Ważniejsza mapa nie może służyć do opracowania  
dokumentacji projektowej bezpośrednim  
narady koordynacyjnej dot. usytuowania  
projektowanych sieci uzbrojenia terenu.

Posiada się zgodność niniejszej kopii  
z listą materiału parafianego do zasobu  
geodezyjnego i kartograficznego

STARGOSTA OBORNICKI

MAPA ZASADNICZA

Gł. 6642/1800/2019

Z up. S. 7 SIE 2019 r.

Sowiłowy Ośrodek Dokumentacji  
Geodezyjnej i Kartograficznej

ul. 11 Listopada 100B (100B) Oborniki (miasto)

BURMISTRZO

mgr Roman Skuterański

ZALĄCZNIK

do decyzji o warunkach zabudowy

Nr GPM. 6730.158.2019.BR z dnia 6.11.2019r.

Oznaczenia:

ABCDEF

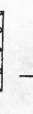

- linie rozgraniczające teren inwestycji

- orientacyjna lokalizacja projektowanej

drogi wewnętrznej

